

ΕΠΙΣΚΕΥΗ ΚΤΙΡΙΟΥ

ΥΠΑΡΧΟΥΣΑ ΚΑΤΑΣΤΑΣΗ ΚΤΙΡΙΟΥ

ΥΠΟΥΡΓΕΙΟ
ΠΕΡΙΒΑΛΛΟΝΤΟΣ ΧΩΡΟΤΑΞΙΑΣ & ΑΝΤΙ. ΕΡΓΩΝ

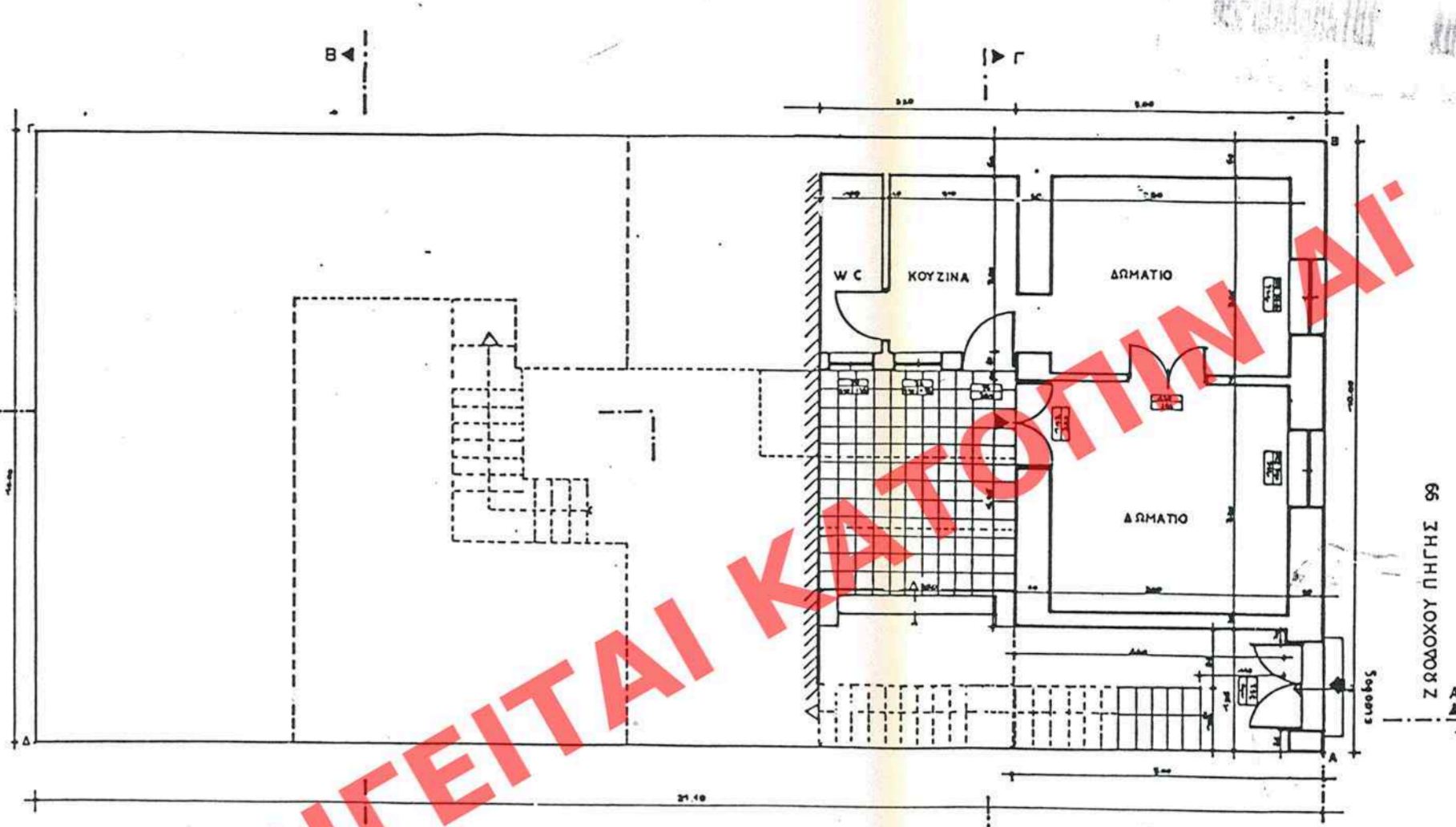
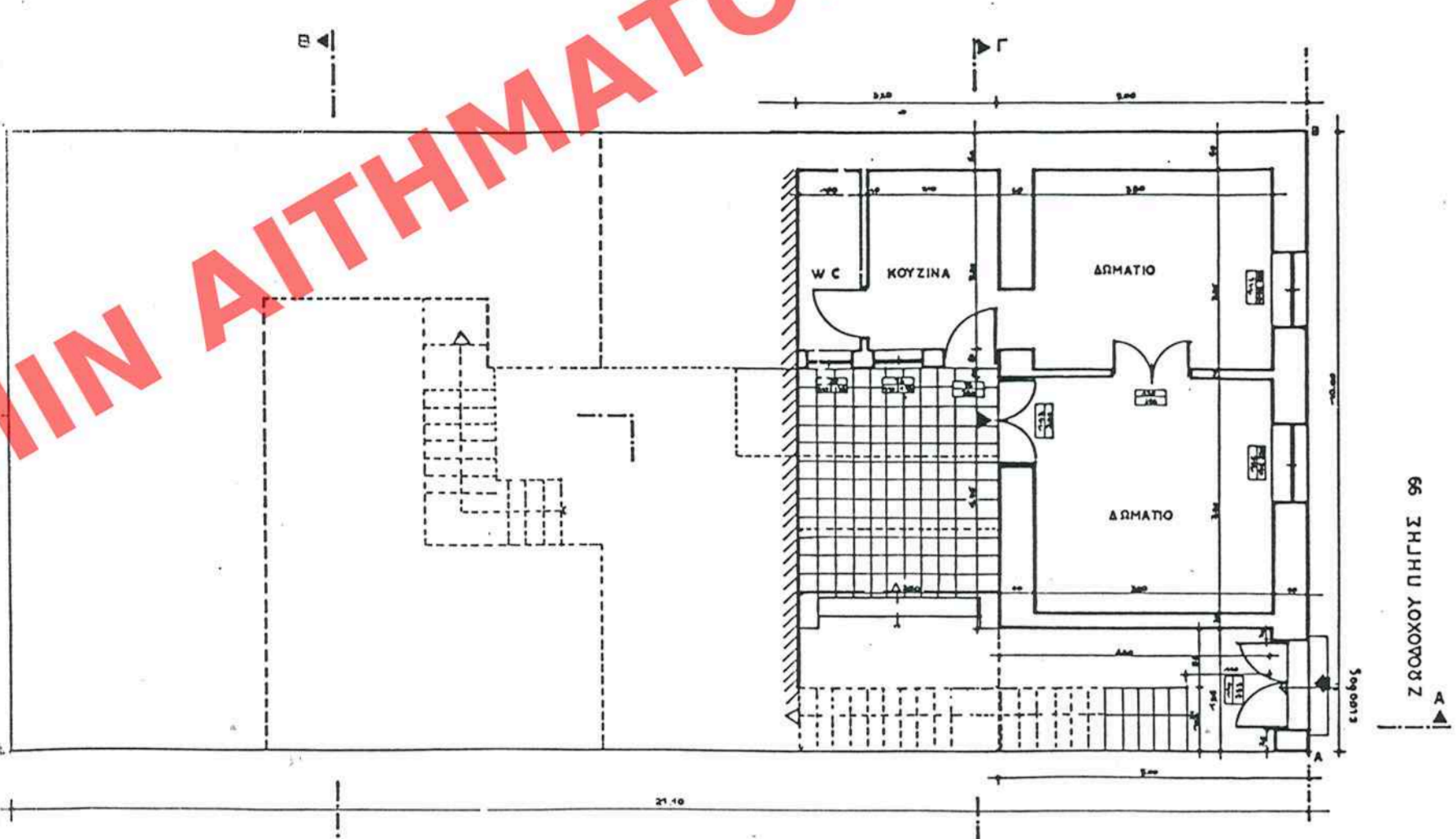

ΚΑΤΩΦΗ ΙΣΟΓΕΙΟΥ ΚΤΙΡΙΟΥ Α

ΚΑΤΩΦΗ ΙΣΟΓΕΙΟΥ ΚΤΙΡΙΟΥ Α

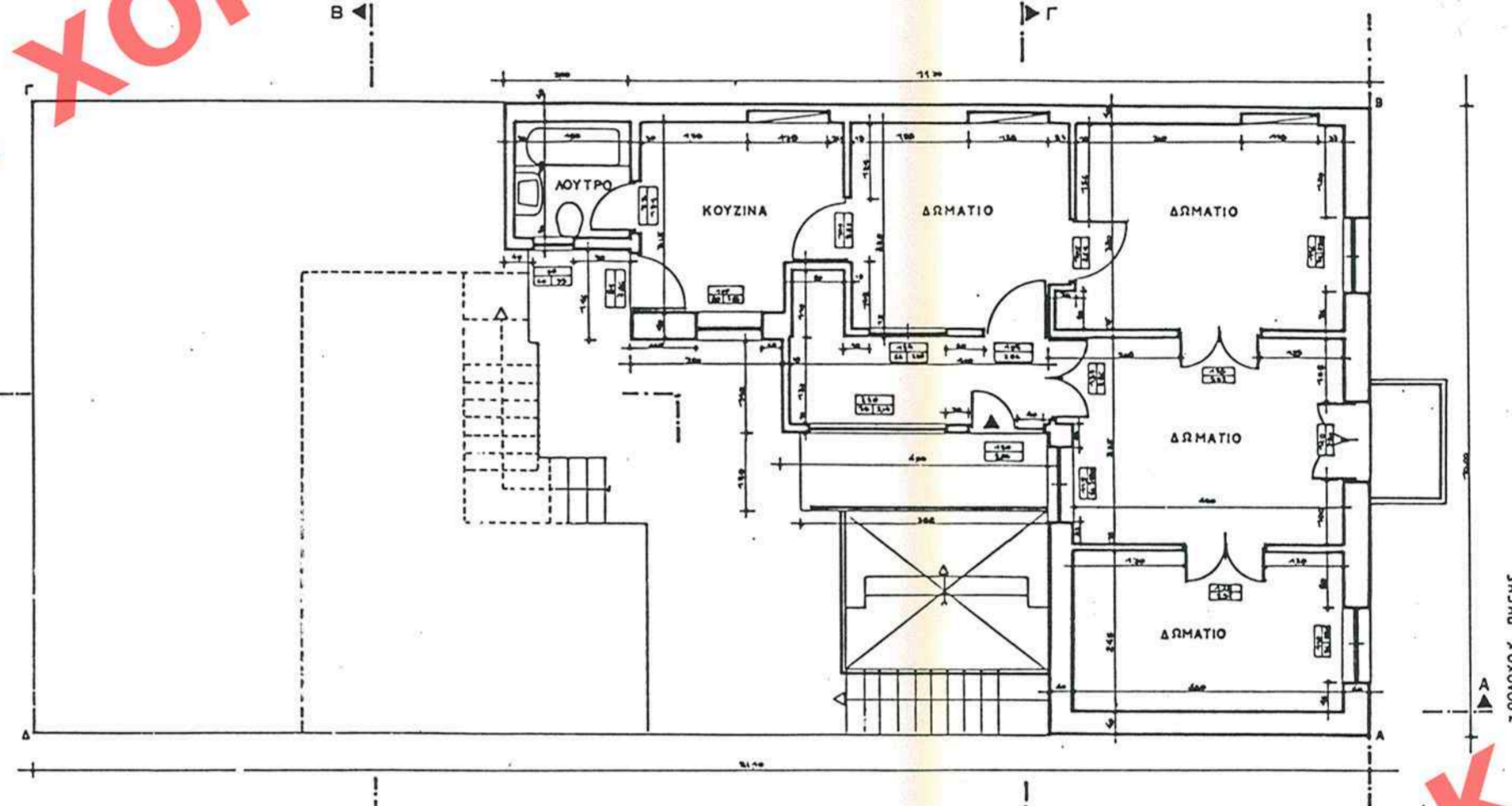
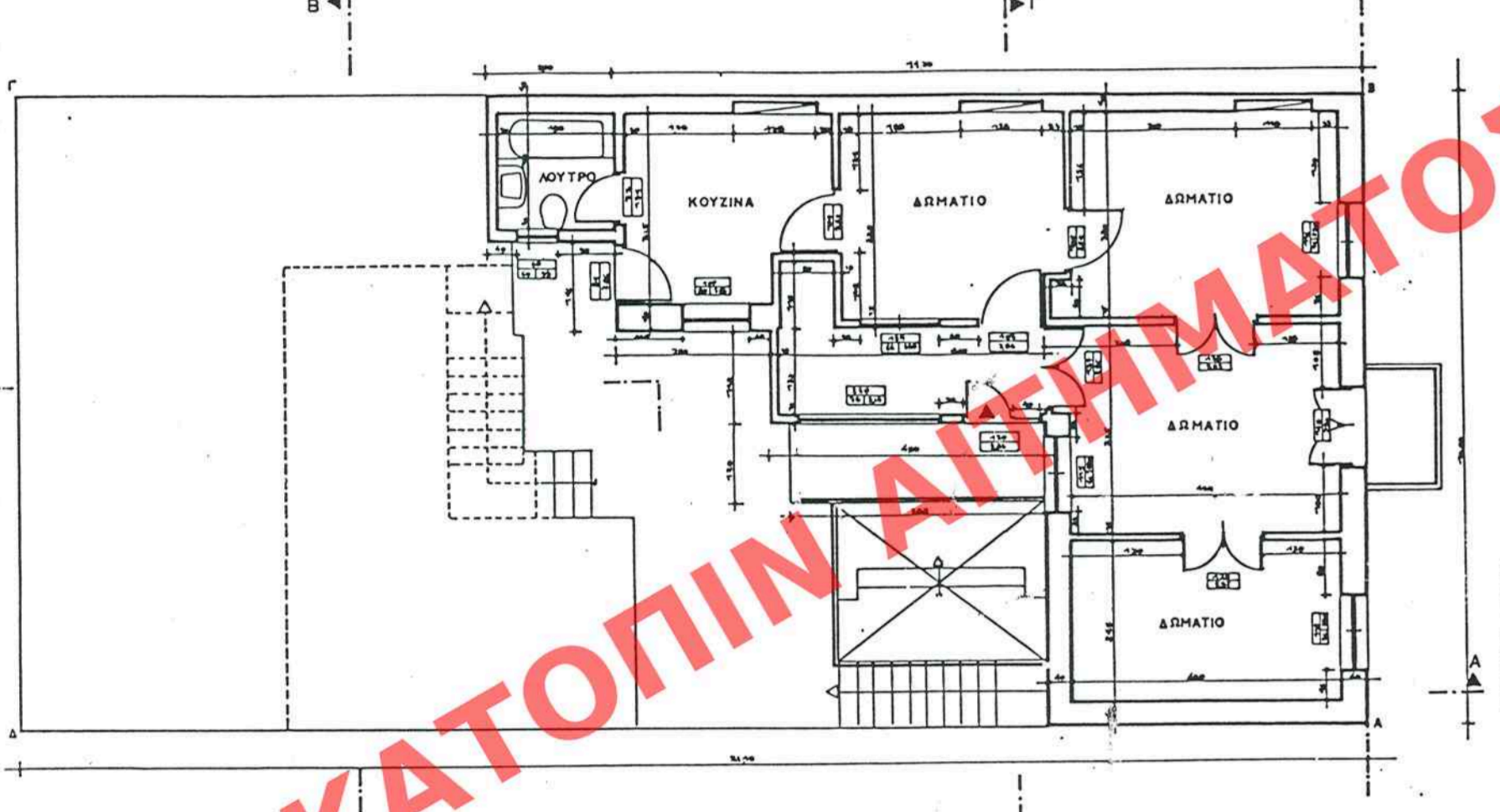

ΚΑΤΩΦΗ ΟΡΟΦΟΥ ΚΤΙΡΙΟΥ Α

ΚΑΤΩΦΗ ΟΡΟΦΟΥ ΚΤΙΡΙΟΥ Α

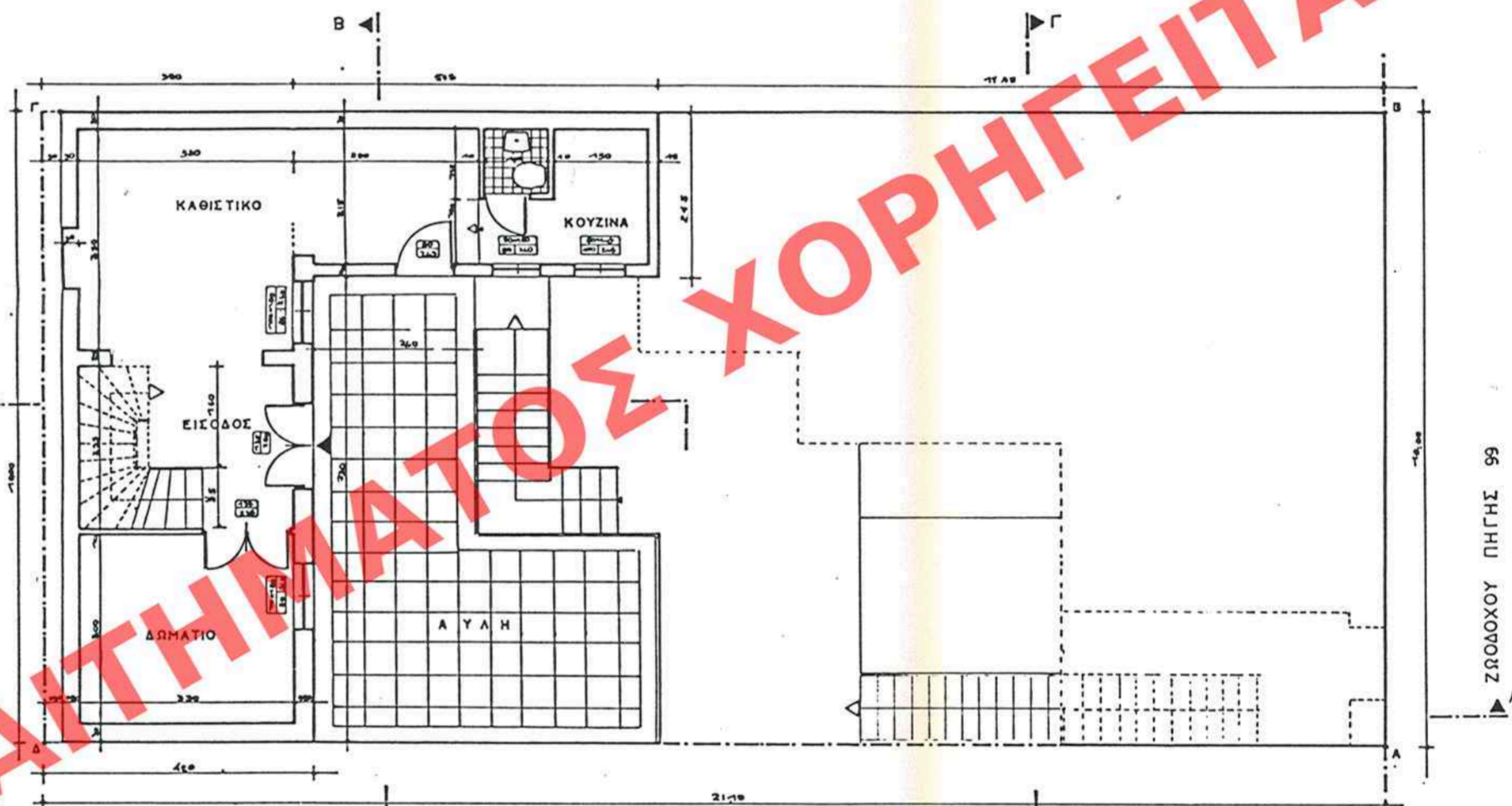
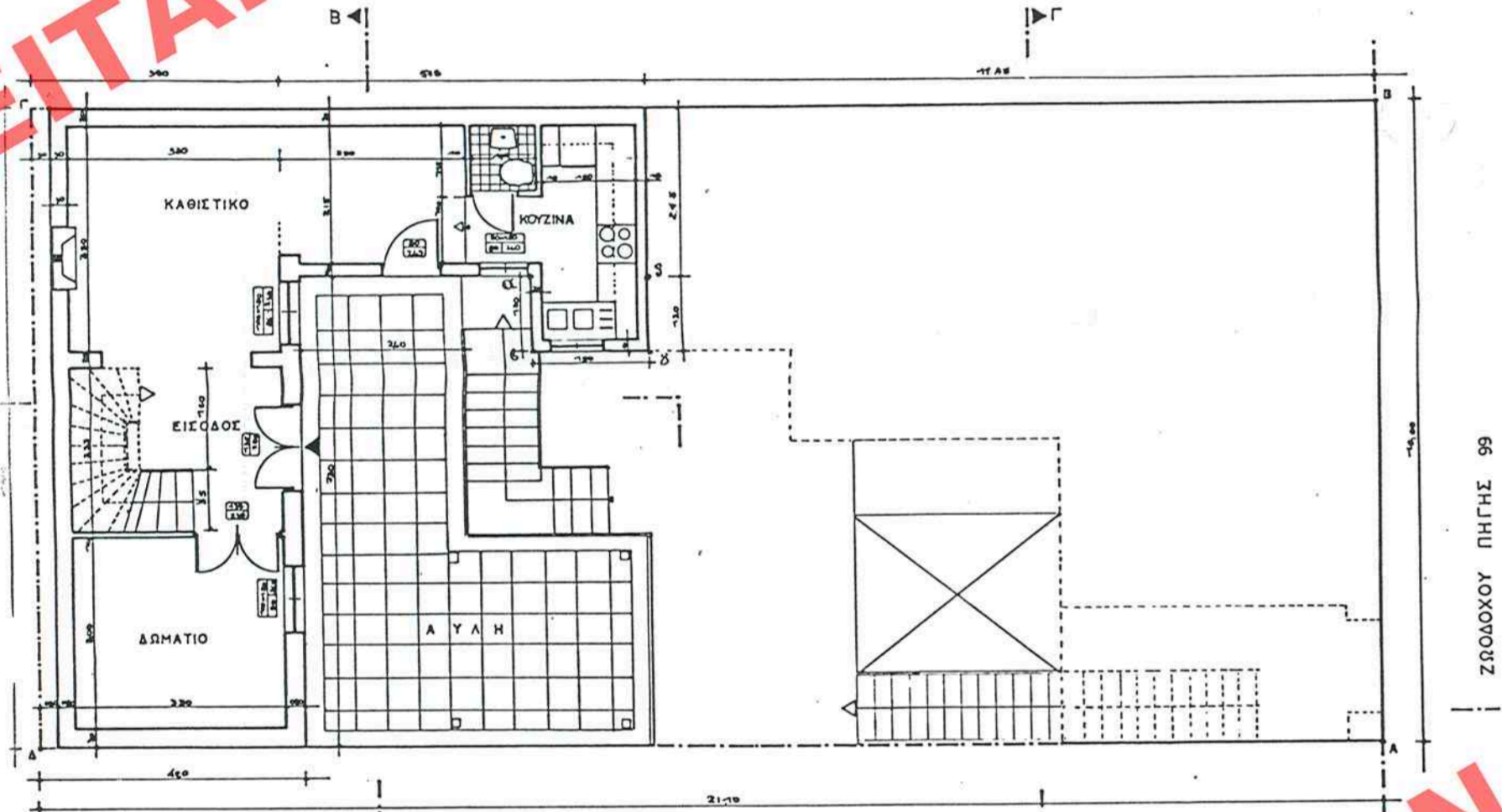

ΚΑΤΩΦΗ ΙΣΟΓΕΙΟΥ ΚΤΙΡΙΟΥ Β

ΚΑΤΩΦΗ ΙΣΟΓΕΙΟΥ ΚΤΙΡΙΟΥ Β

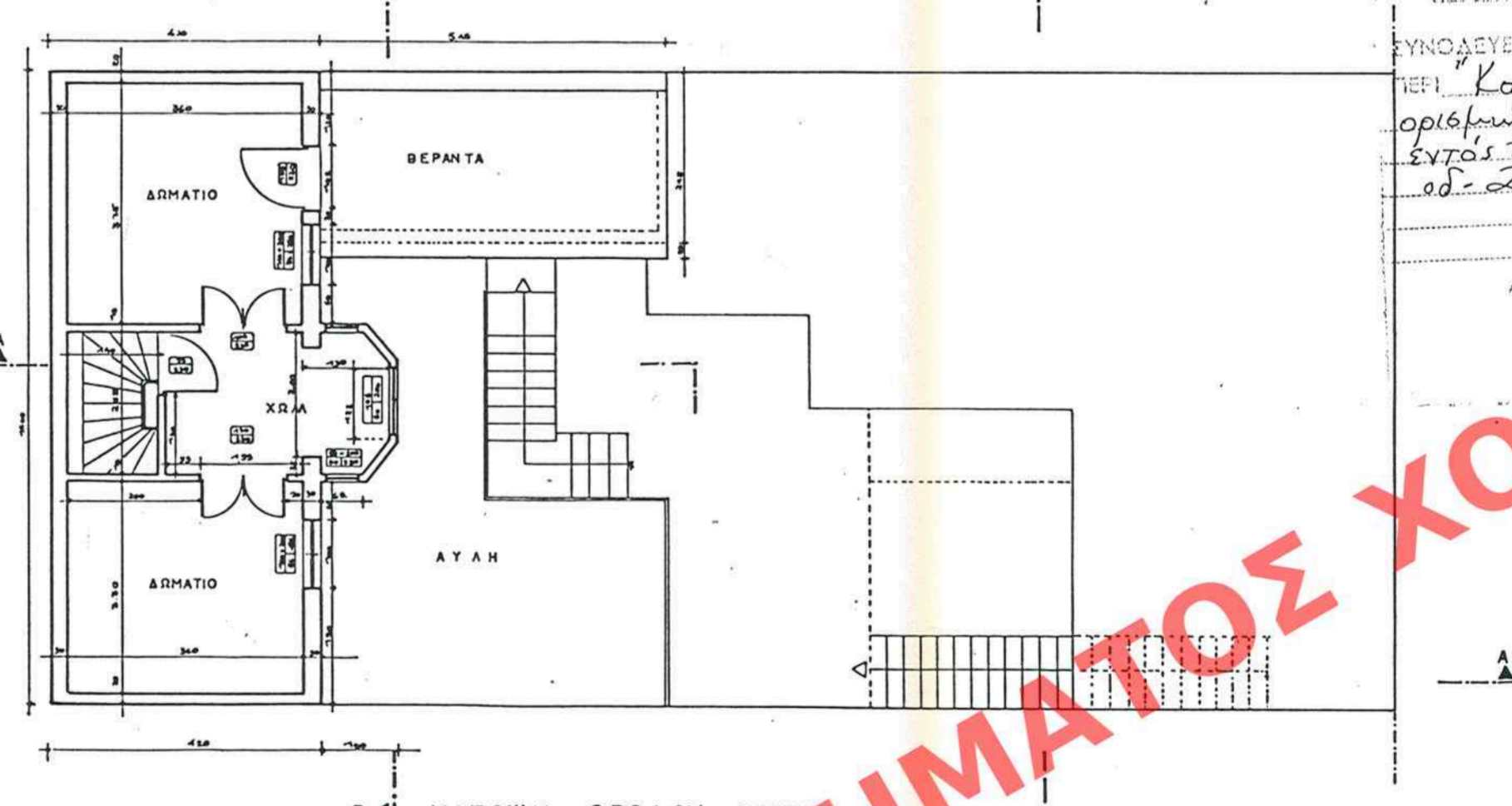
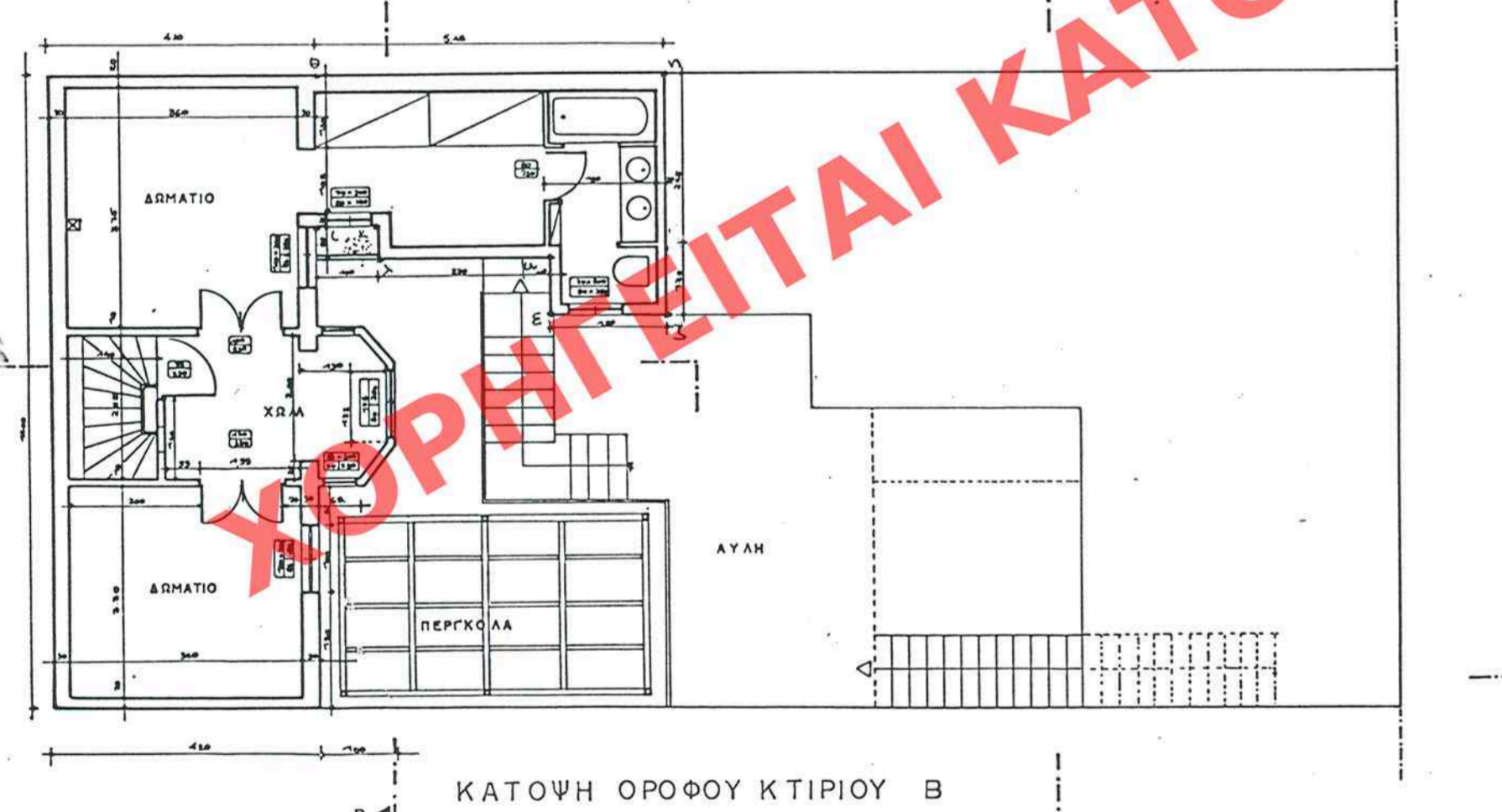

ΚΑΤΩΦΗ ΟΡΟΦΟΥ ΚΤΙΡΙΟΥ Β

ΚΑΤΩΦΗ ΟΡΟΦΟΥ ΚΤΙΡΙΟΥ Β



ΤΟΜΗ Α-Α

ΤΟΜΗ Α-Α

ΥΠΟΥΡΓΕΙΟ
ΠΕΡΙΒΑΛΛΟΝΤΟΣ ΧΩΡΟΤΑΞΙΑΣ & ΑΝΤΙ. ΕΡΓΩΝ
ΥΠΟΒΑΛΕΙ ΤΗΝ ΥΠ. ΑΡΧ. 68270/96 ΑΠΟΦΑΣΗ
ΠΕΡΙ: Καθορισμού ειδικών όρων 5. περί
ορίων δόμησης ανακατασκευασμένου κτιρίου
έντος του ραφ. ο.τ. σχεδίου του Δ. Αθηνών
αδ. 2. Πηγής 99

ΑΘΗΝΑ 22 Απριλίου 1996
ΥΠ. ΑΠΟΣΤΟΛΑΤΟΣ

Αρ. Φ. 153/96
ΕΧ. 4

**ΥΠΟΥΡΓΕΙΟ
ΠΕΡΙΒΑΛΛΟΝΤΟΣ
ΧΩΡΟΤΑΞΙΑΣ
ΚΑΙ ΔΗΜ. ΕΡΓΩΝ**

Δ/ΝΣΗ ΠΟΛΕΟΔ. ΣΧΕΔΙΑΣΜΟΥ
ΤΜΗΜΑ ΠΑΡΑΔΟΣ. ΟΙΚΙΣΜΩΝ

Ειδική ρύθμιση στο διατη-
ρητέο κτίριο της οδού
Ζωδ. Πηγής 99
ιδιοχ. Γιαννοπούλου

ΚΑΙΦ ΑΚΑ 1-100

Γενός
ΑΡΙΘ. ΣΧΕΔΙΟΥ
Επίσης
ΜΑΡΙΟΝ
.....
.....
.....